

# PROPOSTA D'ACTIVITATS A LA VAL D'ARAN

Per infants i joves a la natura amb el CEC i l'Aran Hostel



# Introducció

Situada al cor dels Pirineus, la Vall d'Aran és un indret màgic on la natura es converteix en una aula viva.

Amb paisatges espectaculars, una rica biodiversitat i activitats educatives a la natura, l'alumnat podrà aprendre i explorar en un entorn segur i acollidor. A més, t'oferim un allotjament de primera (l'Aran Hostel) que s'adapta a les necessitats dels grups escolars, assegurant una estada còmoda i enriquidora.

A més de les seves meravelles naturals, la Vall d'Aran compta amb un ric patrimoni cultural i històric. L'alumnat tindrà l'oportunitat de visitar pobles amb encant, aprenent sobre les tradicions i la llengua aranesa. Aquesta combinació de natura i cultura convertirà les estades escolars en una experiència educativa única i inoblidable. Us convidem a descobrir, aprendre i créixer a la Vall d'Aran amb el Centre Excursionista de Catalunya i l'Aran Hostel.

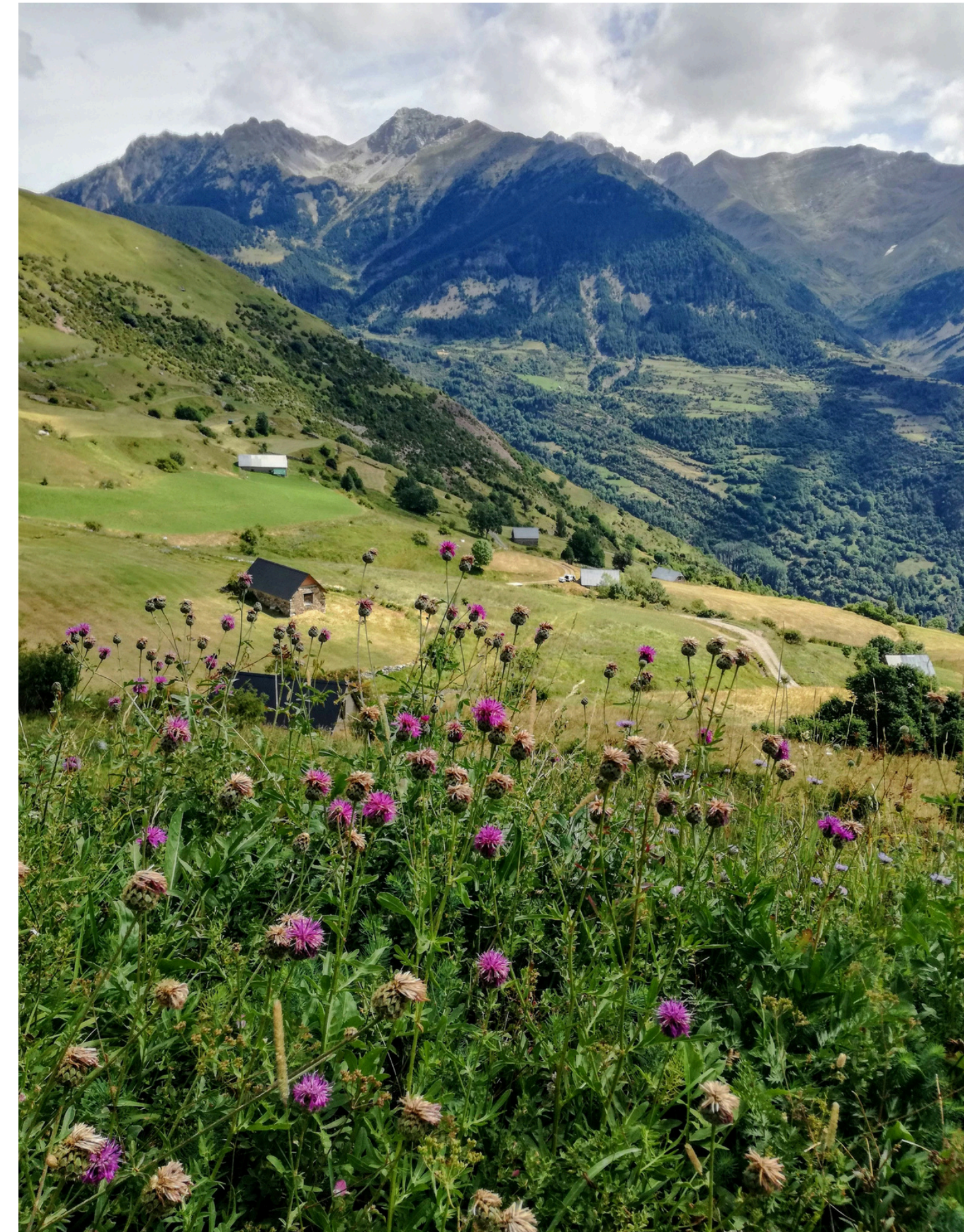



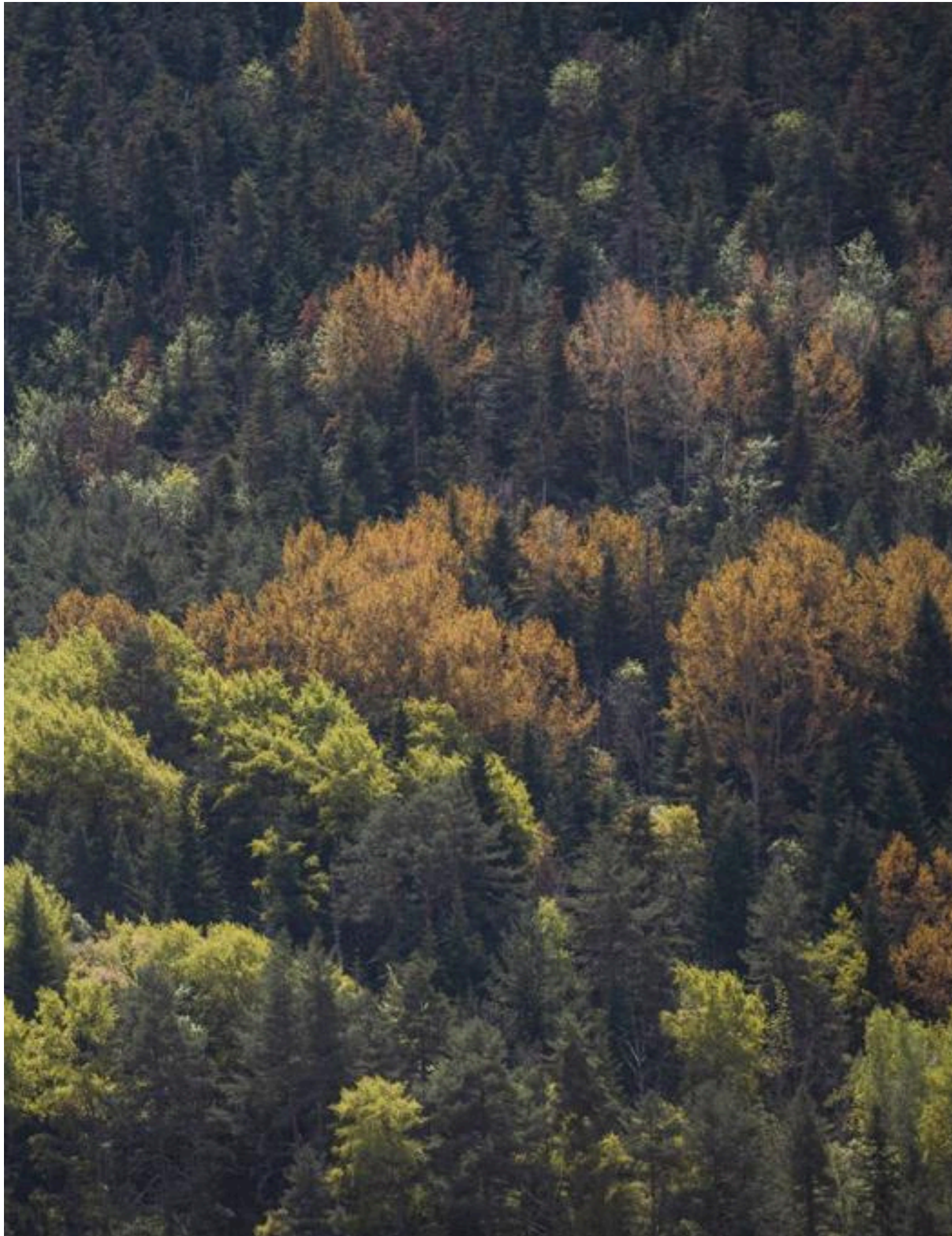

## Tardor i primavera, un esclat de colors i vida

Durant la tardor i la primavera, la Vall d'Aran es converteix en un veritable espectacle de colors i vida, oferint experiències inoblidables per a tots els visitants. En aquestes estacions, els paisatges de la vall es transformen: els boscos es tenyeixen de tonalitats càlides a la tardor, mentre que a la primavera, els prats floreixen i els rius baixen plens de vida. Aquestes èpoques de l'any són perfectes per gaudir d'activitats a l'aire lliure com el senderisme, rutes en bicicleta, l'escalada, les vies ferrades, l'observació de la fauna autòctona, etc. aprofitant les temperatures suaus i agradables.





## La Vall d'Aran a l'hivern, un paradís blanc

Quan arriba l'hivern, la Vall d'Aran es transforma en un autèntic paradís blanc, oferint un ampli ventall d'activitats hivernals que captiven a visitants de totes les edats.

L'estació de Baqueira Beret, amb més de 160 km de pistes esquiables, és un destí de somni per als amants de l'esquí i el snowboard, proporcionant pistes de tots els nivells i unes instal·lacions modernes i confortables. Per aquells que s'inicien en els esports de neu també trobaran àrees especialment dissenyades per aprendre i gaudir amb seguretat.

Al Parc Nacional d'Aigüestortes i Estany de Sant Maurici ofereix espectaculars rutes de raquetes de neu, permetent explorar paisatges nevats verges i gaudir d'una gran experiència i bellesa hivernal.



# L'ARAN HOSTEL

## L'OPCIÓ IDEAL PER LA TEVA ESCOLA

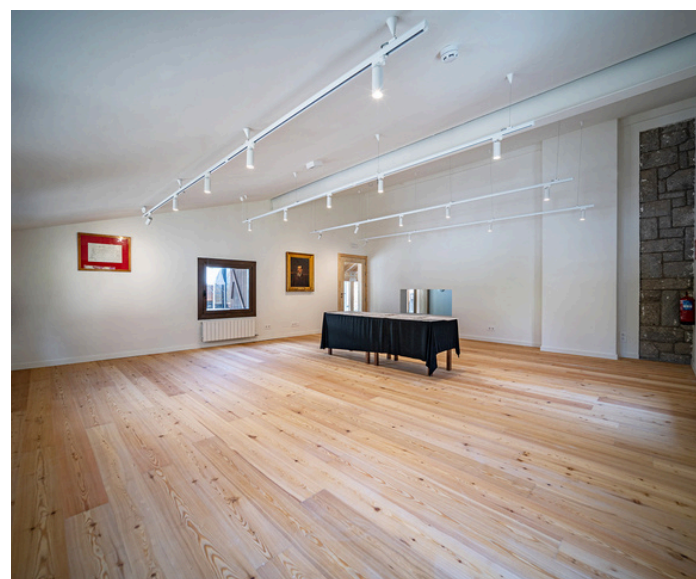



# L'ARAN HOSTEL

El Centre Excursionista de Catalunya ha transformat aquest equipament en un espai modern i sostenible, que manté la filosofia del CEC: passió per la muntanya i creació de comunitat, oferint instal·lacions de primer nivell que respecten el medi ambient.

L'Aran Hostel és perfecte per a estades escolars, amb opcions d'allotjament flexibles i espais polivalents per a activitats educatives. Les zones comunes, com la cuina compartida, la zona chill-out, i la terrassa i jardí, permeten a l'alumnat socialitzar i gaudir d'un entorn acollidor.

**Descobreix l'Aran Hostel i transforma les estades escolars en una aventura educativa inoblidable.**

## DETALLS

**Any de construcció:** 1971

**Any de la reforma:** 2023

**Primer nom:** Xalet Juli Soler i Santaló

**Nom actual:** Aran Hostel

**Nombre de places:** 86 places

**Nombre de suites:** 8

**Nombre habitacions familiars:** 1

**Nombre habitacions compartides:** 16

**Hi ha càtering:** sota demanda

**Pàgina web:** [aranhostel.cat](http://aranhostel.cat)



# Programa d'activitats - 3 dies, dues nits



## **Dia 1**

Arribada (dinar de casa) i entrada al Hostel.

Gimcana urbana pel poble de Salardú. Joc de pistes autònom en que l'alumnat podrà descobrir tots els punts atractius del poble.

Berenar i sopar al Hostel.



## **Dia 2**

Esmorzar al Hostel

Excursió durant tot el dia per la vall de Salardú (berenar). Opcions des del mateix Hostel:

- Ruta pel Camí Reiau per diferents pobles. La dificultat és adpatable a la capacitats del propi grup.
- Ruta fins a l'embassament d'Aiguamoïx (on ens podrem banyar) i retorn (dificultat fàcil).
- Ruta fins a Banhs de tredós passant per l'embassament d'Aiguamoïx (ruta més exigent)

Després de sopar activitat nocturna.



## **Dia 3**

Esmorzar al Hostel.

Excursió al camí de les Bruixes caminant des del Hostel, amb activitat sobre la flora de la Val d'Aran.

Dinar al Hostel i retorn a casa.



# Programa d'activitats - 4 dies, tres nits



## **Dia 1**

Arribada (dinar de casa) i entrada al Hostel.

Gimcana urbana pel poble de Salardú.

Joc de pistes autònom en que l'alumnat podrà descobrir tots els punts atractius del poble.

Berenar i sopar al Hostel.



## **Dia 2**

Esmorzar al Hostel.

Excursió durant tot el dia per la vall de Salardú (berenar). Opcions des del mateix Hostel:

- Ruta pel Camí Reiau per diferents pobles. La dificultat és adaptable a la capacitat del propi grup.
- Ruta fins a l'embassament d'Aiguamoix (on ens podrem banyar) i retorn (dificultat fàcil).
- Ruta fins a Banhs de tredós passant per l'embassament d'Aiguamoix (ruta més exigent)

Després de sopar activitat nocturna.



# Programa d'activitats - 4 dies, tres nits



## **Dia 3**

Esmorzar al Hostel.

Activitat esportiva outdorr: escalada, via ferrada, ràfting, parc d'aventures, etc.

Després de sopar activitat nocturna.



## **Dia 4**

Esmorzar al Hostel.

Excursió al camí de les Bruixes caminant des del Hostel, amb activitat sobre la flora de la Val d'Aran.

Dinar al Hostel i retorn a casa.



## ALTRES ACTIVITATS

- **Via ferrada**
- **Escalada**
- **Museu de la neu**
- **Museus de la Val d'Aran**
- **Rutes pel romànic aranès**
- **Rutes en bicicleta**
- **I moltes més possibilitats**

Contacta'ns i demana'ns el pressupost  
personalitzat per la teva estada

## PRESSUPOST I CONTACTE

Contacta'ns i demana'ns el pressupost  
personalitzat per la teva estada.



933 152 311



grnatura@cec.cat



# PROPOSTA D'ACTIVITATS A LA VAL D'ARAN

Per infants i joves a la natura amb el CEC i l'Aran Hostel

